

Les Légumenbut

Lundi

Saucisse fumée*
Lentilles

Gouda

Gaufre

Mardi

Saucisson à l'ail*

Steak haché
sauce poivre

Frites

Kiwi



Jeudi

Macaroni Carbonara*
Macaroni

Brie

Ile Flottante

École Notre Dame de Versailles

Semaine du 9 au 10 mai 2022

Miam

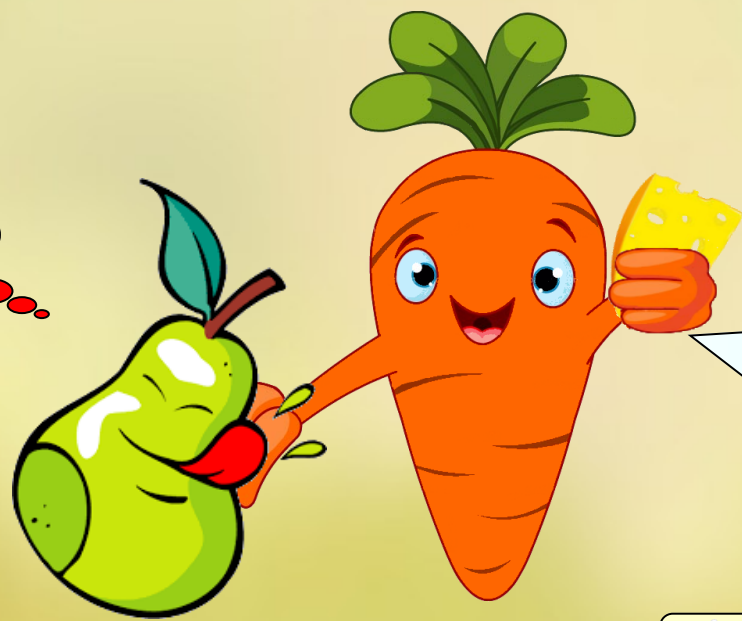

La langue Française recèle énormément d'expressions surprenantes : par exemple que veut dire : manger dans la main de quelqu'un?

Et bien cela signifie : Etre entièrement soumis à quelqu'un.

Manger dans sa main se rapporte à l'image d'une bête sauvage qui se laisse apprivoiser par quelqu'un, et accepte de se faire nourrir par lui en perdant toute idée d'instinct naturel. L'expression montre cette image de soumission totale à quelqu'un, d'être entièrement dépendant à une personne et de ne plus avoir de libre-arbitre.

Vendredi

Melon

Nuggets de poisson
Boullgour à la tomate

Yaourt nature sucré

Végétarien